



AS NANCY LORRAINE



Cité Scolaire Georges de la Tour
Rue de la Croix Saint Claude -
Nancy54000

SECTION SPORTIVE FOOTBALL FEMININ

ANNEE SCOLAIRE 2023 - 2024

Jeunes filles nées en
2006, 2007 ou 2008

CANDIDATURE

Seconde Générale

Première Générale

Terminale Générale

Première STMG

RESPONSABLE LEGAL

Nom :

Prénoms :

Adresse Postale :

C.P. :

Ville :

Téléphone :

Téléphone Portable :

Adresse électronique :

CANDIDATES

Nom :

Prénoms :

Date de naissance :/...../.....

Club actuel (en toutes lettres) :

Téléphone portable :

Classe actuelle :

Dossier à retourner avant le : 07 avril 2023

Monsieur Jerome Courier : Responsable / Coordinateur Sportif ASNL féminin :
courrierjerome2@hotmail.fr



RENSEIGNEMENTS SCOLAIRES



(A remplir par l'établissement scolaire d'origine)

NOM DE L'ELEVE :

NOM ET ADRESSE DE L'ETABLISSEMENT D'ORIGINE :

1/ AVIS DU CONSEIL DE CLASSE OU DU PROFESSEUR PRINCIPAL :

Classe de l'élève :

Niveau de la classe fréquentée :

Niveau du candidat dans la classe (résultats, moyenne, tests, ...) :

Qualité de la candidate :

Attitude face au travail (capacité à faire des efforts, apprentissage des leçons) :

Comportement de l'élève (en classe, au sein de l'école, avec ses camarades, ...) :

Avis du Conseil de classe ou professeur principal sur la demande :

2/ APPRECIATION DU PROFESSEUR D'EPS SUR LE COMPORTEMENT (respect des consignes, attitude avec ses camarades), **LES APTITUDES PHYSIQUES** (coordination motrice, endurance à l'effort), **LES CHANCES DE REUSSITE EN SECTION SPORTIVE** (rythme de travail) :

*Cachet de l'établissement et signature du chef
d'établissement/ professeur Principal*

RENSEIGNEMENTS SPORTIFS OBLIGATOIRE



NOM DE L'ELEVE

CLUB ACTUEL :

Nom du club (en toutes lettres) :

N° de Licence :

CATEGORIE ACTUELLE	NIVEAU DE PRATIQUE / DIVISION

POSTE 1	POSTE 2	PIED FORT

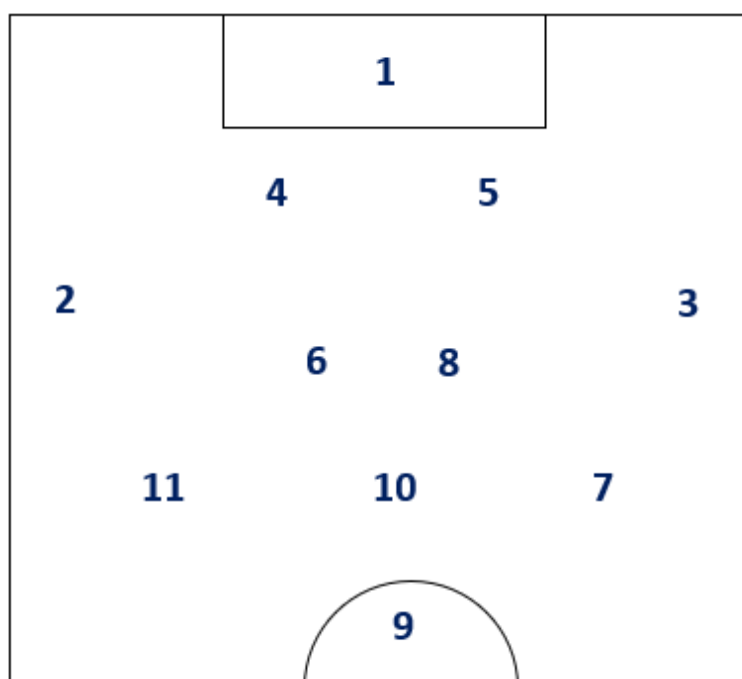

(entoure le poste qui convient)

Dossier à retourner avant le : 07 avril 2023

Monsieur Jerome Courier : Responsable / Coordinateur Sportif ASNL féminin :
courrierjerome2@hotmail.fr



AUTORISATION PARENTALE DE PARTICIPATION

A la sélection pour l'entrée en section sportive

Je soussigné(e).....

Représentant légal, autorise mon enfant.....

A participer à la sélection pour l'entrée en section sportive au Lycée Georges de la Tour pour l'année scolaire 2023 – 2024

Pour servir et valoir ce que de droit.

Le concours d'entrée se tiendra le :

Mercredi 26 avril 2023 à partir de 14H00

***Centre de Formation Michel Platini
Parc de Haye
Velaine en Haye
54840 Bois-de-Haye***

***Signature des parents
Ou du représentant légal***

PIECES OBLIGATOIRES A JOINDRE AU DOSSIER

- L'autorisation à participer aux épreuves de sélection, signée des parents.
- Une photo d'identité.
- Les **photocopies** des bulletins du 1er et 2ème trimestre de l'année en cours (**joindre uniquement les photocopies, aucun document ne sera retourné à la famille**) (cf document joint foot féminin fiche inscription +convocation)
- Sur papier libre, un bref exposé **de l'élève** expliquant les raisons qui l'amènent à demander à s'inscrire en Section sportive Scolaire football au Lycée Georges de la Tour
- Photocopie de la licence de football, saison 2021-2022.

IMPORTANT : LES DOSSIERS INCOMPLETS OU HORS DELAI NE SERONT PAS EXAMINÉS.

VU ET PRIS CONNAISSANCE DU CONTENU DE CE DOSSIER :

DATE :

SIGNATURE DES PARENTS :

LES DOSSIERS (sportif et scolaire) SONT A RETOURNER AU PLUS TARD LE 7 AVRIL 2023
DERNIER DELAI

Dossier Sportif

Monsieur Courrier Jerome
Responsable / coordinateur sportif ASNL
Féminin
Centre de Formation Michel Platini
VELAINE EN HAYE

Ou par mail :
courrierjerome2@hotmail.fr

Dossier Scolaire

Lycée Georges de la Tour
5 rue de la Croix St Claude
54000 NANCY

Mail : fatima.merouane@ac-nancy-metz.fr

Dossier à retourner avant le : 07 avril 2023

Monsieur Jerome Courrier : Responsable / Coordinateur Sportif ASNL féminin :
courrierjerome2@hotmail.fr

QUELLE VOCATION ?

La section sportive scolaire Football-Etudes contribue à la promotion du Football de haut niveau tout en garantissant aux élèves et à leurs familles les conditions d'une poursuite normale de leurs études de la 2^{nde} à la Terminale.

Elle existe depuis 2016 au Lycée Georges de La tour

Les résultats obtenus, tant sur le plan scolaire que sur le plan sportif, témoignent de l'efficacité de cette structure. Le Lycée est proche du tramways. Le stade est situé à 10mn à pied du Lycée. Les élèves ont la possibilité de l'internat.

POUR QUELLES ELEVES ?

Les élèves issues 3^{èmes}, 2^{nde} et 1^{ère}, ayant un très bon niveau en Football, qui souhaitent se perfectionner dans leur spécialité et qui ont un niveau de motivation, de volonté et de maturité attesté par leur comportement et leurs résultats scolaires et sportifs.

Une PRIORITE est donnée aux résultats scolaires et au comportement qui conditionnent l'entrée et le maintien au sein de la Section. La MOTIVATION pour obtenir les meilleurs résultats scolaires est essentielle. L'entrée se fait en 2^{nde}, 1^{ère} ou Terminale

QUELLE FORMATION ?

- Formation scolaire : tous les cours sont absolument identiques à ceux suivis par les élèves du Lycée. 2^{ndes} - 1^{ères}-Terminales : Formation Sportive : les élèves de la Section Sportive bénéficient de 8 heures d'enseignement pratique et théorique du Football qui s'ajoutent aux 2 heures d'EPS. Ils sont encadrés par un éducateur du club, Titulaire à minima, du Brevet de Moniteur de Fédération Française de Football (BMF)

- La participation aux compétitions UNSS et l'inscription dans u club de football sont obligatoires. Des intervenants extérieurs peuvent être présents sur chaque séance. Cette formation permet également aux élèves d'approfondir leurs connaissances liées à la pratique du football au travers des actions éducatives proposées en complément des entrainements et des compétitions.

Le lycée est tournée vers l'excellence sportive : en témoigne de cette Nouvelle spécialité de première générale « [Education physique et sportive - Pratiques et culture sportives](#) »

Le lycée Georges de La Tour est le seul établissement de Meurthe et Moselle à proposer cette nouvelle spécialité.

QUELS OBJECTIFS ?

- Une formation exigeante avec un suivi personnalisé sur les résultats scolaires. Elle accompagne l'élève en difficulté en l'aidant à adopter une attitude favorable aux apprentissages et respectueuse de l'environnement scolaire.

● Pour tous, la poursuite normale des études garantit des conditions d'orientation identiques à celles des autres élèves de terminale du Lycée. Cette formation contribue à l'éducation à l'orientation en préparant les élèves à élaborer un projet de poursuite d'étude adapté.

QUELLES CONDITIONS D'ADMISSION ?

- Avoir un dossier scolaire solide.
- Réussir le concours d'entrée
- Être apte médicalement à suivre une formation football soutenue
- Être licenciée pour la saison en cours

**LES DOSSIERS SONT A RETOURNER AVANT 7 AVRIL 2023
LES DOSSIERS INCOMPLETS OU HORS DELAI NE SERONT PAS EXAMINES.**

Dossier à retourner avant le : 07 avril 2023

Monsieur Jerome Courier : Responsable / Coordinateur Sportif ASNL féminin :
courrierjerome2@hotmail.fr